

**SERVIZIO SANITARIO REGIONALE  
EMILIA-ROMAGNA**

**Azienda Unità Sanitaria Locale di Reggio Emilia**

IRCCS Istituto in tecnologie avanzate e modelli assistenziali in oncologia



**Dipartimento Amministrativo**

**Servizio Gestione Giuridica del Personale**

Concorso pubblico per titoli ed esami a n. 1 posto di  
**DIRIGENTE MEDICO DI MEDICINA E CHIRURGIA DI ACCETTAZIONE E D'URGENZA**

**allegato**

# **PROVA PRATICA**



A handwritten signature in black ink, appearing to be "Luigi".

## PROVA PRATICA N.1

Il candidato deve descrivere i seguenti esami strumentali:

- EGC
- EGA
- RX\TAC



## RADIOMETER ABL 800 FLEX

ABL825 RP1RE\_prontosoccorso 20.37 24/10/2018  
 REFERTO PAZIENTE Siringa - S 195uL Campione 21365

### Identificazioni

ID paziente  
 Cognome paziente  
 Nome paziente  
 Tipo di campione Arterioso  
 T 37,0 °C  
 FO<sub>2</sub>(l) 28,0 %  
 Oper  
 Spontaneous RR b/min  
 CPAP cmH2O  
 Pressure Support cmH2O  
 PEEP cmH2O  
 note

### Valori gas ematici

pH	7,260		[ - ]
pCO <sub>2</sub>	82,5	mmHg	[ - ]
pO <sub>2</sub>	57,9	mmHg	[ - ]

### Valori ossimetrici

ctHb	8,6	g/dL	[ - ]
sO <sub>2</sub>	84,4	%	[ - ]
FCOHb	1,8	%	[ - ]

### Valori elettroliti

cK <sup>+</sup>	4,7	mmol/L	[ - ]
cNa <sup>+</sup>	140	mmol/L	[ - ]
cCa <sup>2+</sup>	1,20	mmol/L	[ - ]
cCl <sup>-</sup>	95	mmol/L	[ - ]

### Valori metaboliti

cGlu	176	mg/dL	[ - ]
cLac	14	mg/dL	[ - ]

### Valori corretti con la temperatura

pH(T)	7,260		
pCO <sub>2</sub> (T)	82,5	mmHg	
pO <sub>2</sub> (T)	57,9	mmHg	

### Stato Acido Base

cBase(Ecf),c	8,8	mmol/L	
cHCO <sub>3</sub> <sup>-</sup> (P,st),c	31,1	mmol/L	
cHCO <sub>3</sub> <sup>-</sup> (P),c	35,7	mmol/L	

### Valori calcolati

pO <sub>2</sub> (a)/FO <sub>2</sub> (l),c	207	mmHg	
pO <sub>2</sub> (A-a),e	47,9	mmHg	
pO <sub>2</sub> (a/A),e	54,7	%	
Anion Gap,c	8,6	mmol/L	
mOsm,c	289,1	mmol/kg	

### Note

.c Valore/i calcolato/i  
 .e Valore/i stimato/i

### Cambia registro

24/10/2018 20.39 (Anonimo) Stato approvazione: Attesa approvazione  
 -> **Approvato**

Stampato 12.34.27 27/10/2018

UTIC 6 BERTOLINI, U. ID:

(B)

17-10-07 21:47:34

FC: 63 ST I: -107 uV

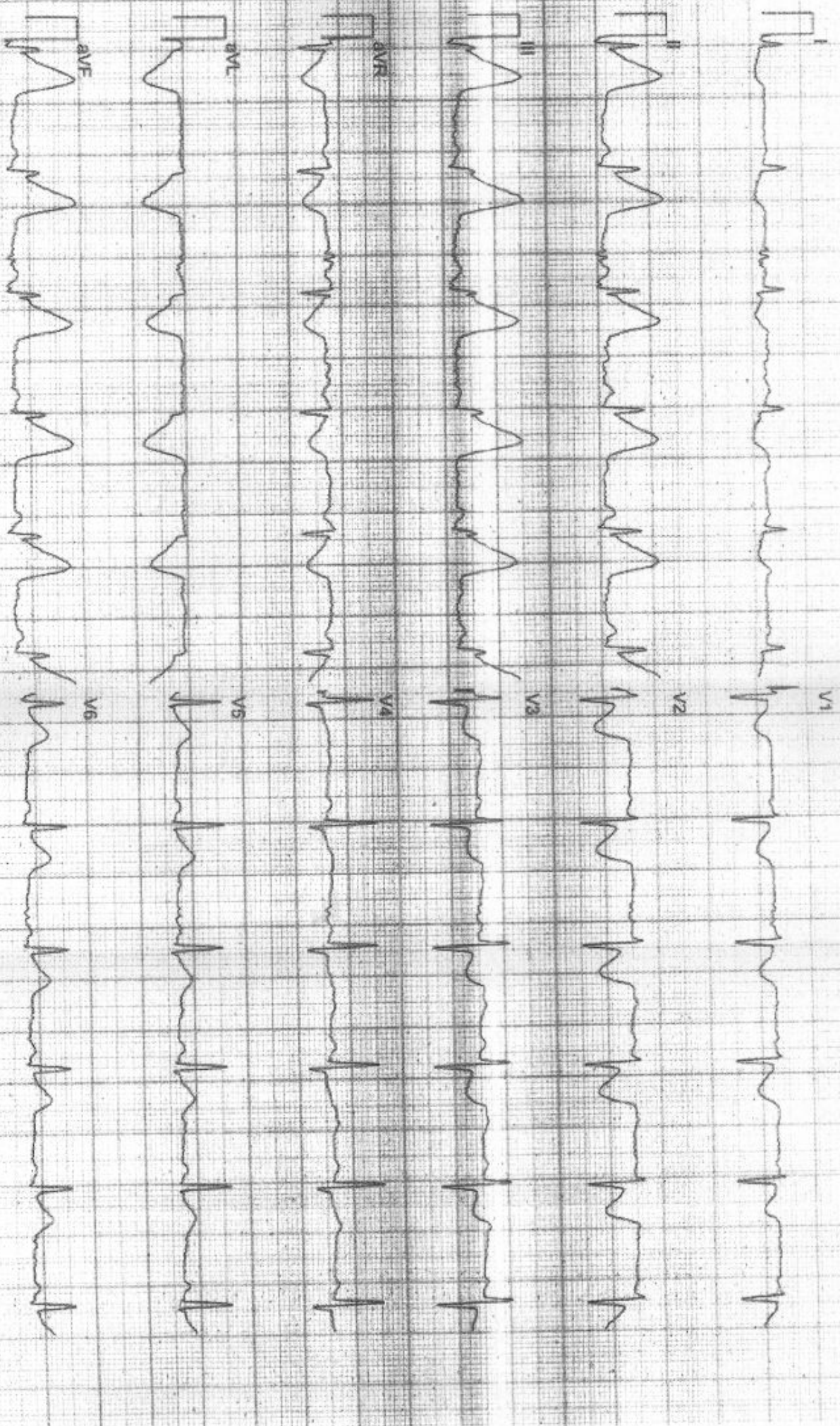

Nuovo Basale

Azienda Ospedaliera S. Maria Nuova-RE-CARDIOLOGIA

25mm/s, ECG: 10 mm/mV, 35 Hz, 5 s, ST@60 m

